



IDLEWOOD ELEMENTARY

MAPENDEKEZO YA WAFANYAKAZI

MKUTANO WA JUKWAA LA JAMII
9 JANUARI, 2025, SAA 6:00PM
IDLEWOOD ES

AJENDA

Jukwaa la Jamii la Ukaguzi la #2

Tulisikia nini?

Ni chaguo gani tulizingatia?

Mapendekezo ya Wafanyakazi





UKARABATI WA IDLEWOOD

- Upeo
 - Kuanzia mwaka wa 2025
 - Kumalizika mwaka wa 2027
 - Ukarabati wa jikoni, bafu na zaidi
 - Ubadilishaji wa mfumo wa HVAC
- Idadi ya chini ya wanafunzi itasaidia kufanikisha mradi

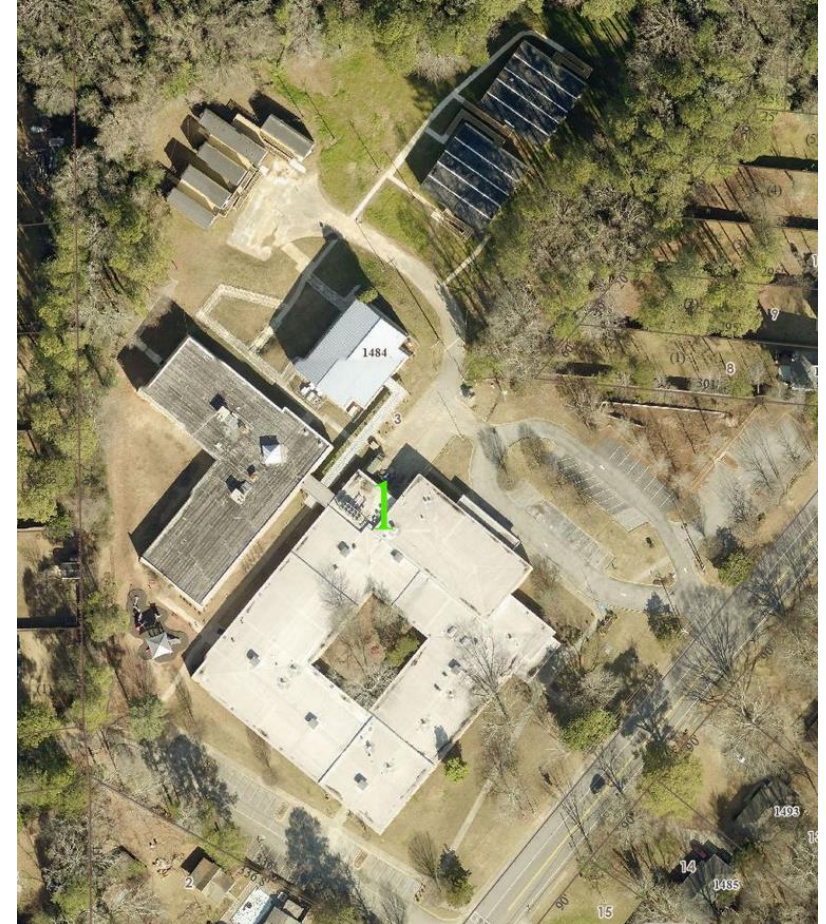

UKAGUZI WA MIPAKA YA MAHUDHURIO: MCHAKATO

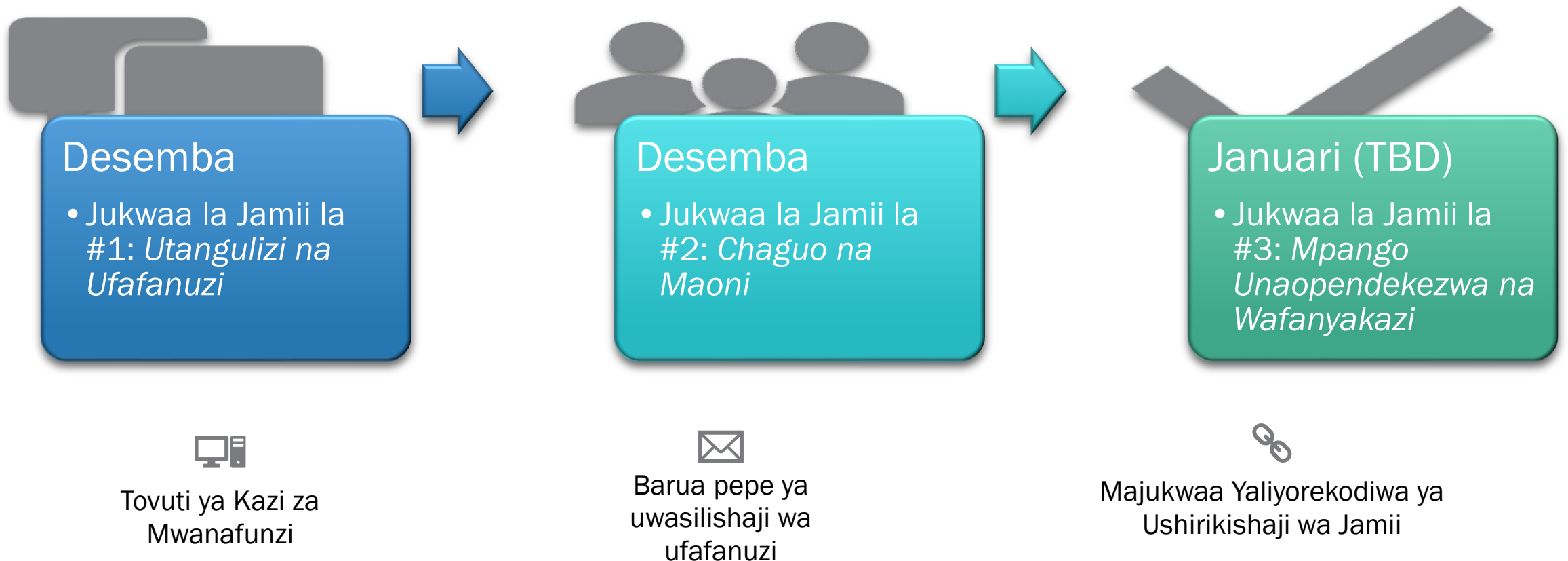

UKAGUZI WA MIPAKA YA MAHUDHURIO: SERA

SERA:

Maeneo ya Mahudhurio yatawekwa na kudumishwa kwa kila shule katika Wilaya ya Shule za Kaunti ya DeKalb, isipokuwa kwa shule fulani za wilaya. Eneo la mahudhurio litahusiana na mitaa ya karibu na mahali shule ilipo. Lazima wanafunzi wahudhurie shule inayohudumia eneo la mahudhurio wanaloishi isipokuwa kuwe na hali ya kipekee inayotolewa na sheria au sera ya Bodi.

ENEO LENGWA:

Ukarabati na Msongamano wa shule nzima unaofanyika katika Shule ya Msingi ya Idlewood na ukarabati ujao wa shule nzima ulioratibiwa Msimu wa kiangazi wa 2025 unaashiria kwamba maeneo ya mahudhurio katika shule za makundi yakaguliwe ili uandikishaji uweze kuwa na ulingano na usawa

UKAGUZI WA MIPAKA YA MAHUDHURIO: *KANUNI ZINAZOONGOZA*

Tanguliza	Tanguliza upatikanaji sawa wa mafundisho ya ubora wa juu kwa watoto wote.
Tathmini	Tathmini kupitia mtazamo wa Wilaya nzima kwa kuzingatia uwezo wa shule binafsi na makadirio ya idadi ya wanafunzi ili kupunguza msongamano wa shule na kutoa uandikishaji unaolingana kwa sasa na siku za usoni.
Punguza	Punguza ukatizaji kwa idadi kubwa zaidi ya wanafunzi.
Kutii	Kutii Sera ya Bodi: AD – Maeneo ya Kuhudhuria Shule na kanuni zinazohusiana na serikali na jimbo

MFUMO WA MAONI: VIGEZO

Vigezo vya Msingi

1. Ukaribu wa Kijiografia
2. Uwezo wa Ufundishaji
3. Uandikishaji Unaotarajiwa

● Wakati wa jukwaa, wanajamii watakagua vigezo vya upangaji upya wa mipaka ya wilaya vya bodi ya shule na wanaweza kutoa maoni kuhusu maendeleo ya makazi, trafiki, upangaji upya wa awali wa mipaka ya wilaya, mipango maalum, na masuala mengine yanayohusiana na vigezo vinavyotumika kuchora upya mipaka ya mahudhurio.

Vigezo Mbadala

Wakati vigezo vya msingi vinaashiria chaguo zaidi ya moja, chaguo zinatathminiwa kulingana na, lakini sio tu:

1. Mipangilio ya usalama na trafiki
2. Upangaji upya wa awali wa mipaka ya wilaya
3. Mipango maalum (*yaani, mipango inayohudumia wanafunzi wenye mahitaji maalum ambayo inahitaji nafasi ya ziada ya darasa*)
4. Mitaa thabiti
5. Hali ya kituo
6. Ulainishaji wa shule zinazochangia wanafunzi zaidi
7. Uendeshaji wenye ufanisi na usio ghali

MFUMO WA MAONI: KANUNI

- Inaweza tu kuzingatia maoni yanayohusiana na Vigezo vya Msingi au Mbadala
- DCSD imejitolea kupokea na kuzingatia maoni yote mwafaka
- Lazima wafanyakazi wasawazishe madhumuni mengi na vikwazo vya utaratibu katika kuunda mipango, kwa hivyo si maoni yote yanaweza kuzingatiwa.
- Tafadhali andika maswali kwenye kadi za vidokezo
- Tuma maswali, mawazo na/au maoni kwa DCSDBuilds@dekalbschoolsga.org ukiandika “Idlewood Feedback” kwenye Mstari wa Mada

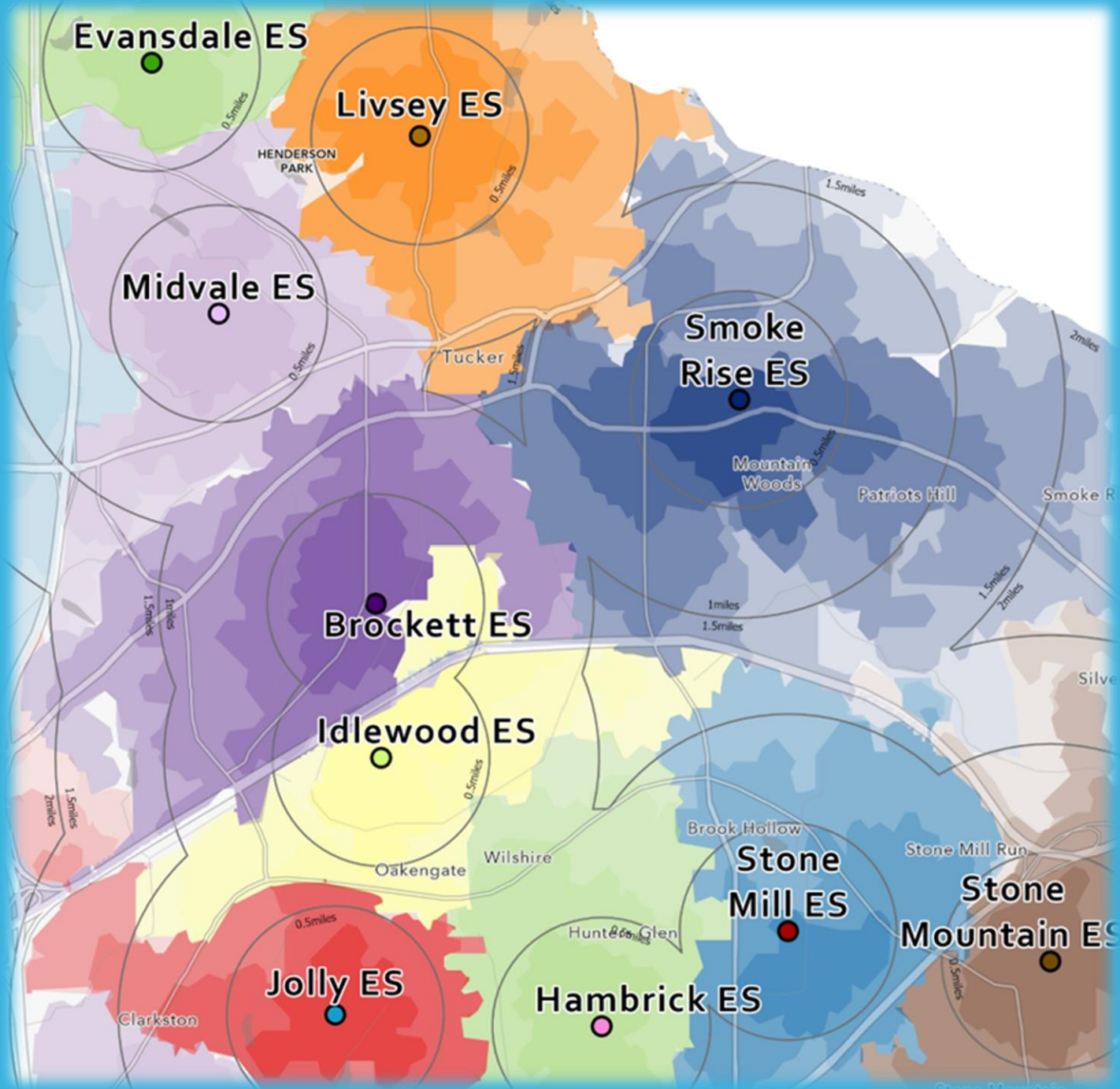

Ukaribu wa Kijiografia

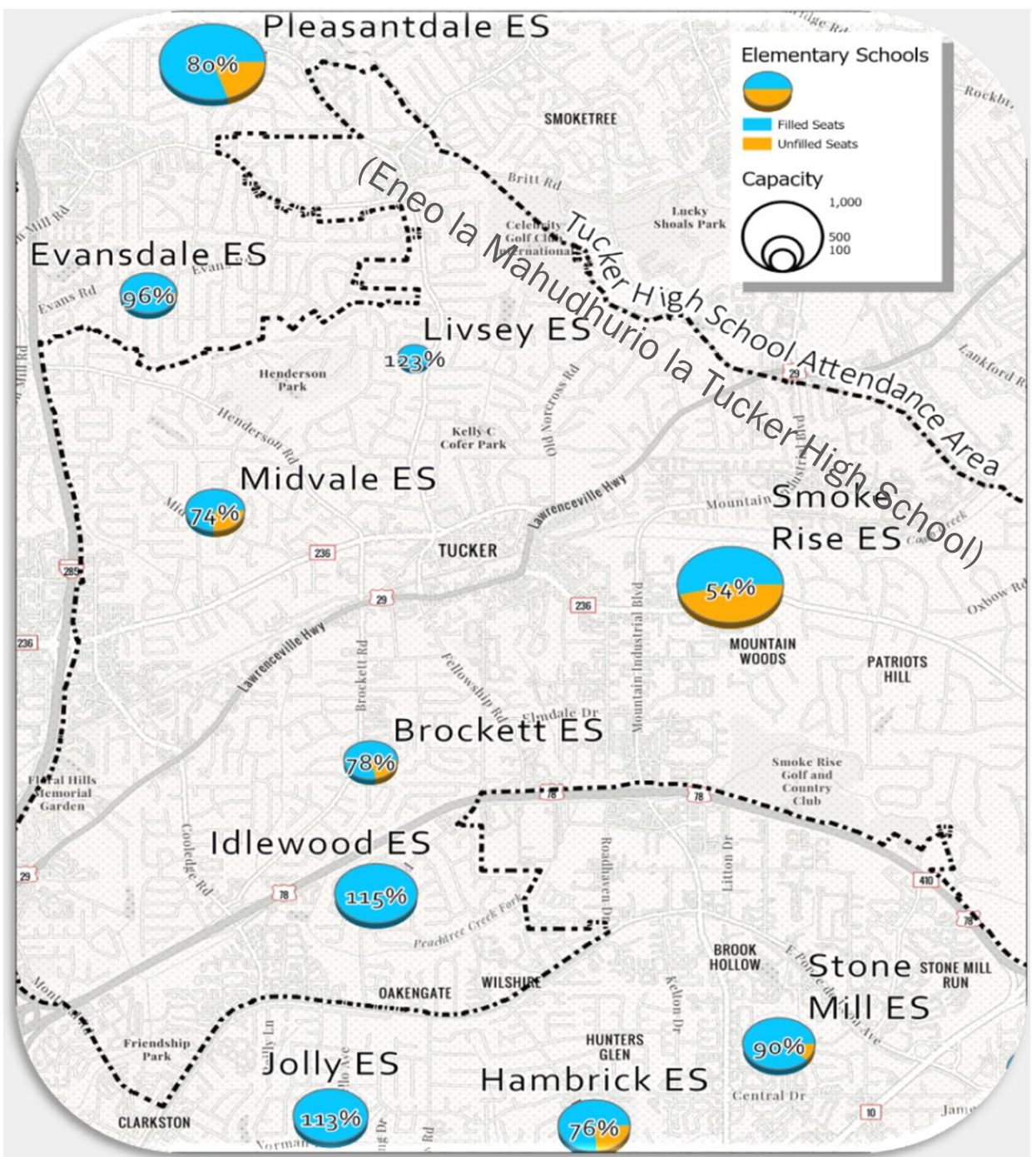

Uwezo wa Ufundishaji

HALI ZA WAFANYAKAZI WALIOTATHMINIWA

- Kutofanya Chochote
- Kuhamisha Gredi za 4/5 hadi Stone Mountain Middle
- Kupanga upya maeneo kwa 100% ya Brockett hadi Smoke Rise, kuhamisha gredi za 3 kutoka Idlewood hadi Brockett.
- Kusawazisha uandikishaji kwenye shule zote katika kundi
- Kupanga upya maeneo ya wilaya katika Idlewood yawe katika Smoke Rise
- Kupanga upya maeneo ya wilaya katika Brockett yawe Smoke Rise na maeneo ya Idlewood yawe Brockett

CHAGUO/HALI

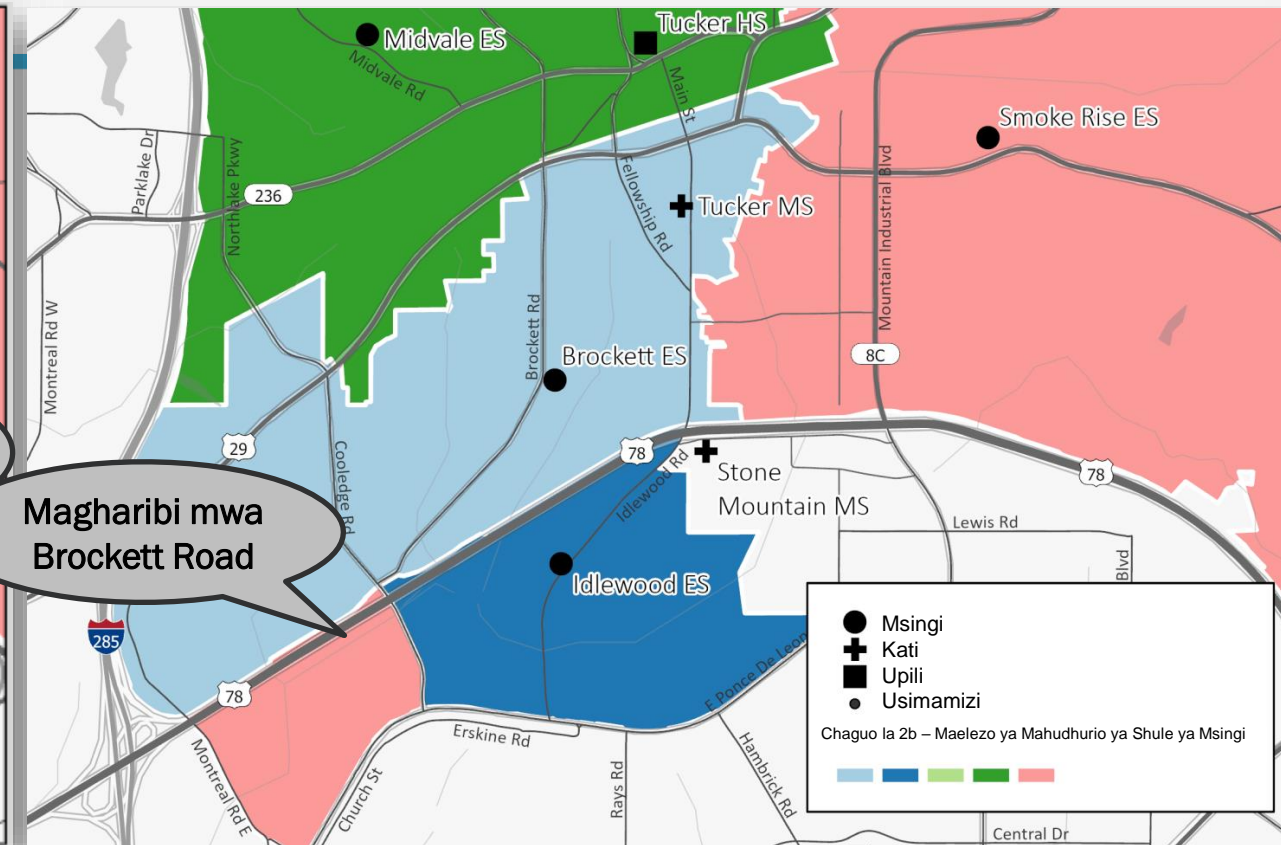
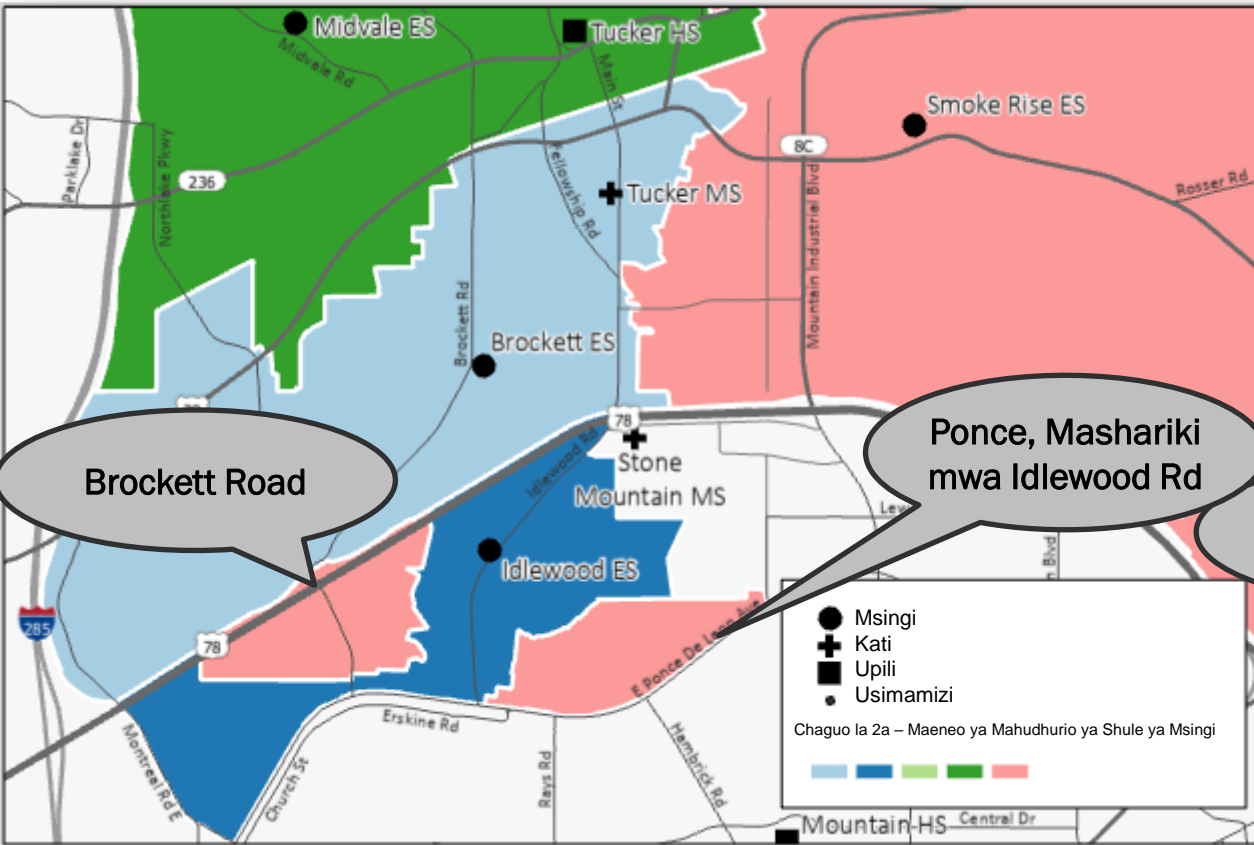

Shule	Uandikishaji	Uwezo	Viti	Utumiaji	Mabadiliko
Idlewood ES	497	768	271	65%	-388
Smoke Rise ES	925	984	59	94%	388

Shule	Uandikishaji	Uwezo	Viti	Utumiaji	Mabadiliko
Idlewood ES	467	768	301	61%	-418
Smoke Rise ES	955	984	29	97%	418

Hali ya 1

Hali ya 2

AJENDA

Jukwaa la Jamii la Ukaguzi la #1

Tulisikia nini?

Ni chaguo gani tulizingatia?

Chaguo na Maoni

Ni Kigezo gani cha Msingi ambacho ni muhimu zaidi kwako?

0 2 3

Ukaribu wa Kijiografia



Uwezo wa Ufundishaji



Uandikishaji Unaotarajiwa



Ni Kigezo gani mbadala ambacho ni muhimu zaidi kwako? (1/2)

0 2 8

Mipangilio ya Usalama na Trafiki



Upangaji upya wa awali wa mipaka ya Wilaya



Mipango Maalum



Mitaa Thabiti



Hali ya Kituo



AJENDA

Jukwaa la Jamii la Ukaguzi la #1

Tulisikia nini?

Ni chaguo gani tulizingatia?

Mapendekezo ya Wafanyakazi



Mapendekezo

- Kulenga uwezo.
- Kuchukua wanafunzi wengi kutoka Idlewood wakati wa ujenzi.
- Wanafunzi walio karibu zaidi na Idlewood watasalia Idlewood.

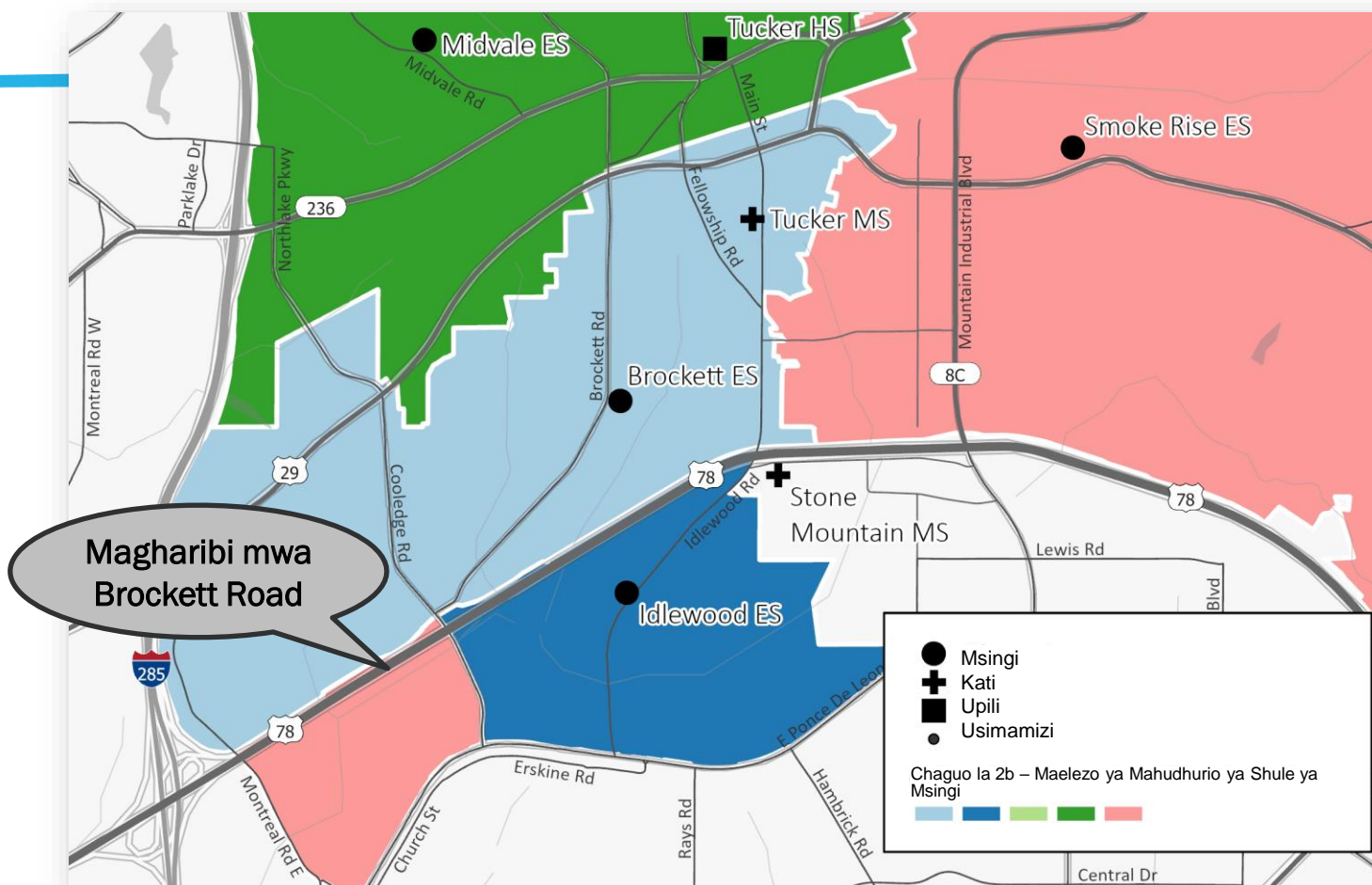

Shule	Uandikishaji	Uwezo	Viti	Utumiaji	Mabadiliko
Idlewood ES	467	768	301	61%	-418
Smoke Rise ES	955	984	29	97%	418

Fursa

- ✓ *Matengenezo makubwa ya Idlewood yatafanya jengo kuonekana kama jipya*
- ✓ *Wanafunzi walio karibu zaidi na Idlewood watasalia katika Idlewood*
- ✓ *Idlewood itafanya kwa uwezo wa 60% wakati wa matengenezo*
- ✓ *Ratiba ya haraka zaidi kwa mradi wa matengenezo*

Changamoto

- ✓ *Basi kufika mapema sana Asubuhi; Basi kuchelewa kufika Mchana*
- ✓ *Muda na umbali mrefu zaidi wa kusafiri*
- ✓ *Utambulishaji wa makini na ushirikiano wa timu zinahitajika kwa wanafunzi na wafanyakazi wa Smoke Rise*

Ramani ya Maelezo

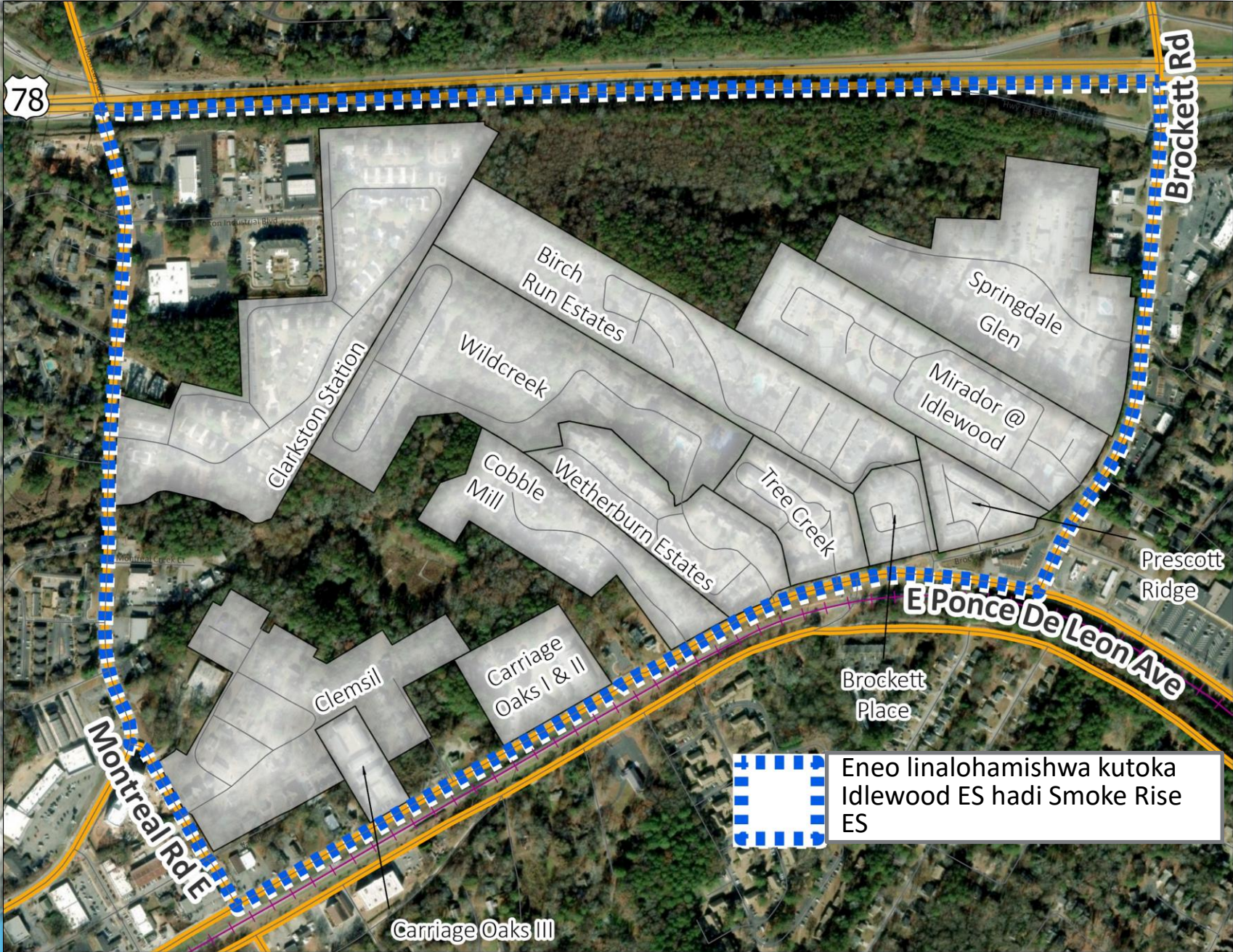

Mapendekezo



Eneo lililopangwa upya hadi
Smoke Rise Elementary

Birch Run

Brockett Place

Carriage Oaks

Clemsil

(Clark/Lester/Lincoln/Smith/Tribble/Vaughn St)

Clarkston Station

Creekstone

Mirador @ Idlewood

Montreal Creek Court/Circle

Prescott Ridge

Springdale Glen

Tree Creek

Weatherburn Estates

Wildcreek

Mapendekezo



Yatasalia katika
Idlewood

Brookside Manor
Cedar Knoll
Drayton Woods
Harbor Oaks
Idlewood Acres
Idlewood Park
Oakengate
Orchard Park
Peachtree Creek on Ponce
Quailbrook
Sage Pointe
Sagewood Circle
Silver Oak
The Ellis
The Pointe
Wilshire
Wiscasset Square

MFUMO WA MAONI



Tovuti ya Kazi za
Mwanafunzi



Barua pepe ya
uwasilishaji wa ufafanuzi



Majukwaa Yaliyorekodiwa
ya Ushirikishaji wa Jamii

Barua pepe: DCSDBuilds@dekalbschoolsga.org (andika “Idlewood ES” kwenye mstari wa Mada)

Mpango wa Uboreshaji wa Miradi Mikuu: www.dekalbschoolsga.org/cip

Upangaji wa Kazi za Wanafunzi: www.dekalbschoolsga.org/sap



ASANTE!

MKUTANO WA BODI YA ELIMU

JANUARI 13, 2025



DeKalb County

S c h o o l D i s t r i c t

www.dekalbschoolsga.org